Die Ferienwohnung Landonja

Das istrianische Steinhaus wurde komplett neu renoviert und liegt am Rande des Ortes Jasenovica (Poreč). Die liebevoll und gemütlich eingerichtete Ferienwohnung Ladonja befindet sich in ruhiger und grüner Umgebung. Ideal vom Alltag auszuspannen. Von hier aus ist es nicht weit zum Meer, zu den Stränden von Poreč (ca. 7 km) und Vrsar (10 km). Ein kostenloser überdachter Parkplatz befindet sich direkt am Haus.

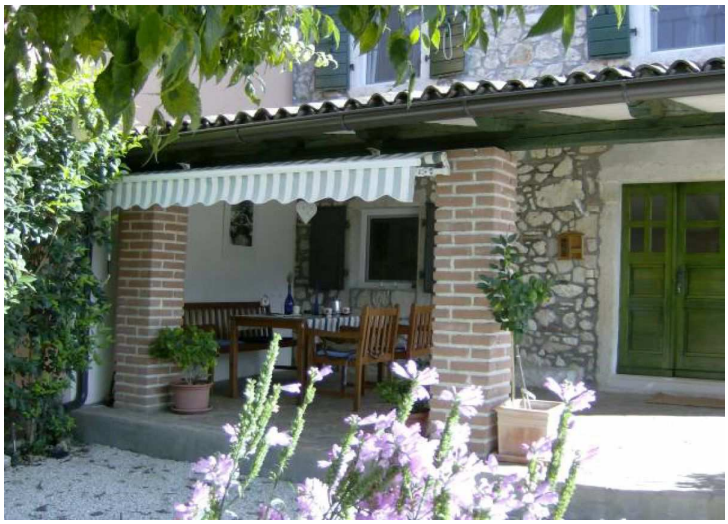

Eine gemütliche und großzügige überdachte Terrasse befindet sich direkt am Haus und im Garten unterhalb des Hauses finden Sie noch einmal eine kleine Terrasse mit Grillmöglichkeit.

Die Ferienwohnung besteht aus zwei Stockwerken. Im Erdgeschoss des Hauses befindet sich die Küche kombiniert mit dem Wohnzimmer sowie einer separaten Toilette mit Waschbecken.
.

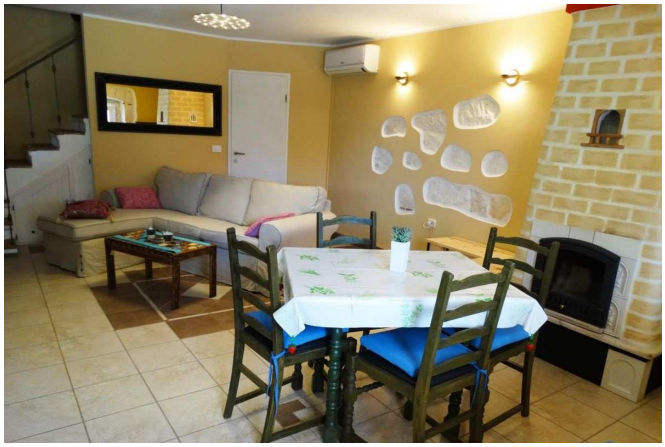

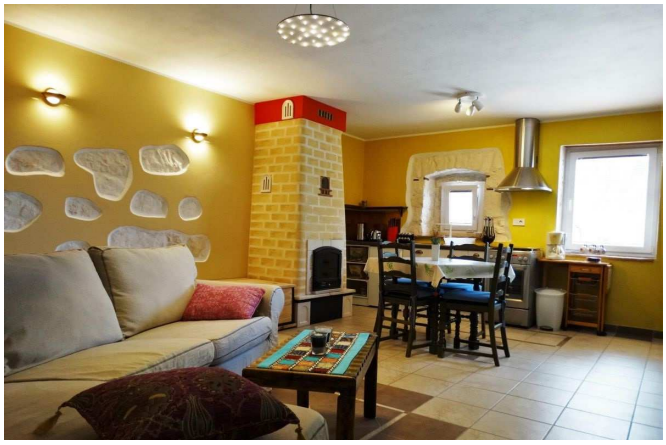

Im 1. Stock liegen die zwei Schlafzimmer, eines mit Doppelbett, dass zweite mit zwei Einzelbetten, sowie das Badezimmer welches über eine Dusche, Toilette und Waschbecken verfügt.

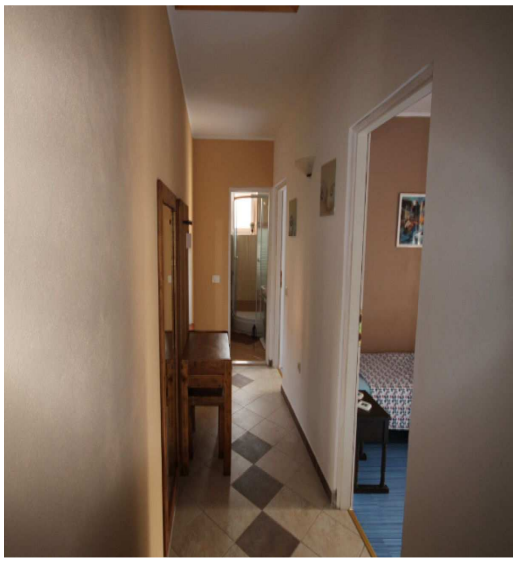

Preise 2019	***Preis pro Nacht (minimum 7 Übernachtungen) max. 4 Pers.***
03.05. - 11.05.	***€ 70,--***
12.05. - 08.06.	***€ 85,--***
09.06. - 29.06.	***€ 100,--***
30.06. - 06.07.	***€ 120,--***
07.07. - 17.08.	***€ 130,--***
18.08. - 31.08.	***€ 120,--***
01.09. - 07.09.	***€ 100,--***
08.09. - 14.09.	***€ 85,--***
15.09. - 29.09.	***€ 70,--***

Infos und Kontakt:
Telefon: 00385 95 8020 658
Email: romana.picco@gmail.com

- *Anzahlung: 30% des Mietpreises bei Buchung*
- *Restzahlung: 4 Wochen vor Anreise*
- *Kaution: 150,- €*
- *Anreisetage: nach Absprache und täglich - früheste Anreisezeit: 16:00 Uhr*
- *Abreise: bis spätestens 10:00 Uhr*